GRADUAAT

TRANSPORT EN LOGISTIEK

JOUW ROUTE NAAR SUCCES

2026 - 2027

howest / hogeschool

» OP DE COVER

Jasper Coussement

Tijdens de introductiedag in september werden we meteen hartelijk verwelkomd door enkele van onze lectoren. Wat ik erg leuk vind aan deze opleiding, zijn de bedrijfsbezoeken en gastcolleges die een duidelijk beeld geven van de vele kansen in onze sector. Zo kregen we inzicht in de activiteiten van havenbedrijven in Zeebrugge, maar ook van transportbedrijven en de douane.
De drie modules – wegtransport, magazijnbeheer en douane – bieden volop mogelijkheden om te leren en te groeien. Of je nu een toekomst ziet als planner/dispatcher, douanedeclarant of magazijnbeheerder, de logistieke wereld heeft veel te bieden. Twijfel niet om deze stap te zetten: ik kan uit eigen ervaring zeggen dat je er geen spijt van zult krijgen!

howest
TRANSPORT EN LOGISTIEK

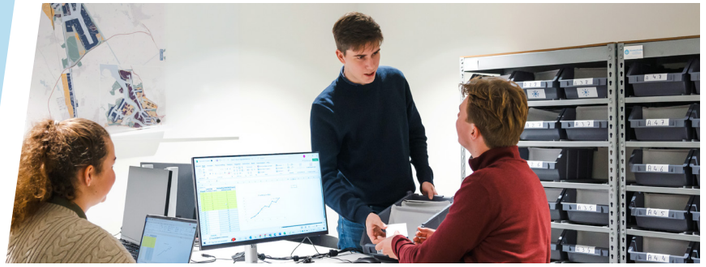

TRANSPORT EN LOGISTIEK

» IETS VOOR JOU?

Doe de check!

- Je houdt van plannen en hebt graag dat alles vlot verloopt.
- Je bent een doener en vindt het leuk om zelf de handen uit de mouwen te steken.
- Operationele problemen oplossen geeft jou energie en je gaat daarbij graag nauwkeurig te werk.
- Je pikt snel nieuwe informatie op waardoor je de dingen snel begrijpt en kan toepassen.
- Je bent stressbestendig en kan goed omgaan met onverwachte wijzigingen en last-minute aanpassingen.
- Je bent een echte multitasker die graag meerdere taken tegelijkertijd aanpakt.

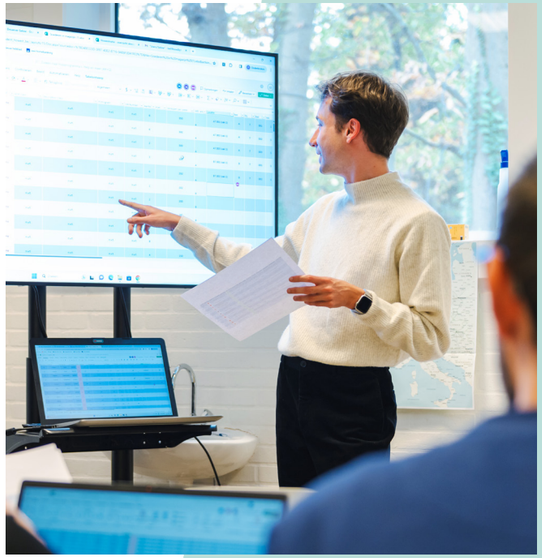

Leren door te doen

In de graduaatsopleiding Transport en Logistiek ligt de focus op de praktijk en het efficiënter maken van logistieke processen. Je leert mogelijke knelpunten in de logistieke keten signaleren, problemen analyseren en verbeteringen doorvoeren. Op basis van je interesses of toekomstplannen kies je één van de drie afstudeerrichtingen: dispatcher wegvervoer, douanedeclarant of magazijnbeheerder.

In het eerste jaar krijg je een brede inleiding in wegvervoer, douane en magazijnbeheer. Daarnaast maak je ook kennis met de verschillende transportmodi en krijg je inzicht in de verschillende schakels in de supply chain. We bereiden je bovendien voor om te communiceren in verschillende talen, want de logistieke wereld is internationaal. In het tweede jaar specialiseer je je in de gekozen afstudeerrichting, met onder andere twee stages.

In deze graduaatsopleiding leer je door te doen. Praktijk en concrete voorbeelden zijn altijd het startpunt voor de theorie. Meer dan de helft van het programma bestaat uit werkplekleren. Je leert dus van en met het werkveld. Deze opleiding biedt een persoonlijke aanpak en nauw contact met docenten. De lesgevers, die zelf veel praktijkervaring hebben, zijn vlot aanspreekbaar.

Uniek stagetraject

In dit graduaat loop je drie keer stage verspreid over twee jaar. In semester 1 verkennen we de wereld van de logistiek en de mogelijke stageplaatsen en bedrijven waarin je terecht kan komen. In semester 2 ga je een eerste keer op stage.

In je tweede jaar draai je actief mee in hetzelfde stagebedrijf, dat je hebt gekozen op basis van je talenten en afstudeerrichting.

» STUDIEPROGRAMMA 2026-2027

SEMESTER 1	SEMESTER 2	SEMESTER 3	SEMESTER 4
VERKENNING VAN DE LOGISTIEK (30 SP)	**VERDIEPING IN DE LOGISTIEK** (30 SP)	**SPECIALISATIE IN DE LOGISTIEK** (30 SP)	**PROFESSIONALISERING IN DE LOGISTIEK** (30 SP)
Bedrijven en hun supply chain (5 SP)	**Logistiek en bedrijfsvoering** (3 SP)	**Juridische en ethische aspecten van logistiek** (3 SP)	**Graduaatsrapport** (6 SP)
Communicatie en talen 1 (3 SP)	**Communicatie en talen 2** (3 SP)	**Internationaal logistiek taalgebruik** (3 SP)	**Stage 3** (24 SP)
Logistieke sector en transportmodi (3 SP)	**Professionele communicatie** (3 SP)	**Wereldwijde logistiek: geografie & trends** (3 SP)	
Werkveldverkenning (3 SP)	**Veiligheid en kwaliteit** (4 SP)		
ICT-vaardigheden (3 SP)	**Supply Chain met ERP** (4 SP)		
Inleiding wegvervoer (4 SP)		**Afstudeerrichting wegvervoer** (6 SP) OF **Afstudeerrichting magazijnbeheer** (6 SP) OF **Afstudeerrichting douane** (6 SP)	
Inleiding magazijnbeheer (4 SP)			
Inleiding douane (4 SP)			
	Projectwerk (5 SP)	**Interdisciplinair projectwerk** (3 SP)	
	Stage 1 (6 SP)	**Stage 2** (9 SP)	
Talentontwikkeling 1 (3 SP)		**Talentontwikkeling 2** (3 SP)	

Programma onder voorbehoud

STAGE 1 IN HET 1STE OPLEIDINGSJAAR: minimum 20 werkdagen
STAGE 2 IN HET 2DE OPLEIDINGSJAAR: minimun 24 werkdagen
STAGE 3 IN HET 2DE OPLEIDINGSJAAR: minimum 65 werkdagen

Meer weten over **studiepunten**? Surf naar www.howest.be/studiepunten

» AFSTUDEERRICHTINGEN
ONTDEK DE MOGELIJKHEDEN

Logistiek is meer dan transport alleen. Ook inkoop, douaneformaliteiten en voorraad- en magazijnbeheer maken deel uit van het logistieke proces.

Dispatcher wegvervoer

Je plant, organiseert en coördineert (inter)-nationaal wegtransport. Je werkt hiervoor vaak in teamverband. Elke dag is anders, maar het beoogde resultaat blijft hetzelfde: goederen veilig en op tijd over de weg tot op hun eindbestemming krijgen en dat tegen een zo minimaal mogelijke kost.

Douanedeclarant

Je draagt je steentje bij aan de invoer, doorvoer en uitvoer van internationale goederen. Je werkt veel met (inter)nationale handels- en met douanedocumenten. In deze veranderende wereld biedt het profiel van douanedeclarant veel werkzekerheid.

Magazijnbeheerder

Je plant, organiseert en controleert de logistieke activiteiten van een productiesite of een dienst. De volledige goederenstroombeheersing komt aan bod: ontvangst en opslag van goederen, voorbereiding van orders, bevoorrading, verzending van goederen, retour van producten,...De omgeving waarin je werkt, is door informatica gestuurd. Je zit dus niet de hele dag aan je bureau gekluisterd.

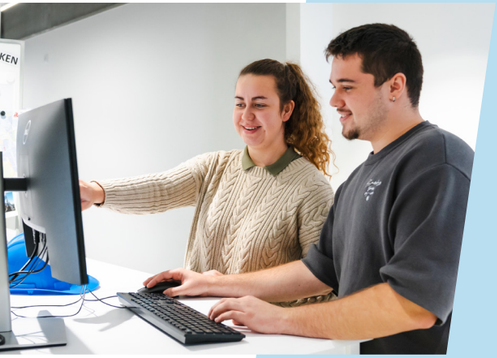

» WAAR KOM JE TERECHT?

Tijdens de opleiding heb je kunnen kennismaken met verschillende bedrijven, door bedrijfsbezoeken en de verschillende stageperiodes. Door de sollicitatietraining sta je sterk in je schoenen bij de zoektocht naar je ideale job.

Dankzij de desbetreffende specialisatie als dispatcher, douanedeclarant of magazijnbeheerder kan je vrijwel bij elke organisatie je toegevoegde waarde bewijzen. Je kan kiezen uit verschillende carrièrepaden: naast een functie in de transportsector of in de haven, zijn er ook mogelijkheden bij zowel overheidsinstanties als productiebedrijven.

Verder studeren?

Heb je zin in meer? Een upgrade naar de verwante afstudeerrichting Supply Chain Management van de bachelor Bedrijfsmanagement is mogelijk via een verkort traject van twee jaar.

» AAN HET WOORD

Amber Marclé
Afgestudeerde

Customs officer bij ECS

“Het graduaat bood me niet alleen een sterke theoretische basis, maar vooral een praktijkgerichte aanpak waarmee ik mijn kennis meteen kon toepassen. Tijdens mijn stage bij ECS kreeg ik de kans om echt te groeien en mijn vaardigheden verder te ontwikkelen. Die ervaring vormde de perfecte springplank naar mijn huidige job bij ECS. Dankzij de combinatie van de lessen op de campus en de praktijk in het werkveld kan ik vandaag logistieke processen goed begrijpen en actief mee aansturen. Ik ben blij dat ik nu deel uitmaak van een internationale omgeving bij ECS.”

Jarne Desmet
Afgestudeerde

Logistiek Bediende bij Dematra

“Ik ben altijd al geïntrigeerd geweest door hoe een product van bij de productie tot bij de consument belandt. Zeker nu meer en meer via internet wordt gekocht. Computers, voedingsmiddelen of een auto, allemaal leggen ze een hele weg af voor ze bij de klant terechtkomen. De graduaatsopleiding Transport & Logistiek is de ideale richting om inzicht te krijgen in dit proces. Het is een zeer afwisselende richting met veel mogelijkheden na het behalen van je diploma. Nog een belangrijk pluspunt: vacatures voor gediplomeerde logistieke medewerkers zijn er momenteel in overvloed.”

Koen Denys
Werkveld

Directeur Logistiek, Rollend Materiaal, Facility bij Verhelst Logistics

“Verhelst Logistics is zeer tevreden met de succesvolle samenwerking met Howest. Studenten van de opleiding Transport en Logistiek krijgen bij Verhelst de kans om stage te lopen en praktijkervaring op te doen. Daarnaast werken we ook regelmatig samen aan innovatieve projecten. Zo stelden studenten vorig jaar een chauffeurscharter op, en dit jaar zetten we ons samen in voor stockoptimalisatie en waarborgpalletten. Het is steeds een plezier om met studenten en hun lectoren samen te werken.”

» ONTDEK ONZE CAMPUSSEN IN BRUGGE

Bruisende campussen

Onze gloednieuwe campus ligt superdicht bij het station van Brugge en op wandelafstand van hotspots zoals de Grote Markt, de Burg, de vele winkels en de uitgaansbuurt. Met moderne leslokalen, ons groene park om te ontspannen en de Howest Community die altijd voor je klaarstaat, zit je ook op onze campus helemaal goed. De gezellige studentenrestaurants serveren gezonde en lekkere slaatjes, warme maaltijden, pasta's en broodjes aan studentvriendelijke prijzen.

Topstad voor studenten!

Brugge heeft alles in huis om je studententijd onvergetelijk te maken. Hippe koffiebars, gezellige cafés, sfeervolle pleinen en tal van evenementen, hier valt altijd iets te beleven. De warme en gastvrije sfeer van de stad zorgt ervoor dat je je hier meteen thuis voelt. Bovendien zijn alle belangrijke plekken gemakkelijk te voet of met de fiets bereikbaar, waardoor je in no time kunt genieten van alles wat deze prachtige stad te bieden heeft.

» DAAROM KIEZEN ONZE STUDENTEN VOOR HOWEST

Persoonlijke begeleiding

Bij Howest staan de lectoren altijd voor je klaar. Ze zijn vlot aanspreekbaar en kennen je bij naam. Met aandacht voor jouw persoonlijke groei, begeleiden ze je door je hele studietraject. Heb je misschien niet de ideale vooropleiding, maar wel de passie en inzet? Wij helpen je om je droom waar te maken. Extra studiecoaching nodig? Stuvo staat voor je klaar!

Je mag zijn wie je bent

Bij Howest kan je jezelf zijn. Je hoeft je niet aan te passen om erbij te horen. We geloven in de kracht van diversiteit en de unieke talenten van elke student. We helpen je om het beste uit jezelf te halen.

Praktijkgerichte opleidingen

Theorie is belangrijk, maar bij Howest staat een hands-on aanpak centraal. Daarom duik je vanaf de start van je opleiding in de praktijk. Dankzij stages, bedrijfsbezoeken en projecten groei je stap voor stap uit tot een young professional die klaar is om te starten.

Warme community

Bij Howest kom je terecht in een hechte klasgroep waar iedereen elkaar kent. De sfeer is warm en ondersteunend, waardoor je je snel thuis voelt. Er is tijd voor persoonlijke begeleiding en veel ruimte voor interactie en samenwerking tussen studenten onderling. Zo krijg jij de kans om je in een vertrouwde en veilige omgeving te ontplooien.

Bezoek de campus en maak kennis met de opleiding
howest.be/kennismaken

» WERKPLEKLEREN

Werkplekleren betekent dat je niet alleen uit boeken leert, maar ook **onmiddellijk zelf aan de slag** gaat. Hierdoor blijf je **gemotiveerd** en richt je je op de domeinen, organisaties en bedrijven die aansluiten bij **jouw interesses**, wat je kansen op een toffe job vergroot.

Stages, projectwerk, gastcolleges, bedrijfsbezoeken en praktijk-opdrachten zijn daarom een krachtig onderdeel van elke Howest-opleiding. Zo duik je echt **in de praktijk** en leer je het werkveld goed kennen.

Vanaf de start van de opleiding ontdek je op die manier de **verschillende carrièremogelijkheden** en kan je kiezen voor de opties die het beste bij jou passen. Dankzij deze nauwe samenwerking met het werkveld en een opleidingsprogramma dat steeds up-to-date is, ben je na je studies **helemaal klaar om te knallen in je job**.

Facts & Figures

97%
is tevreden over het werkplekleren

97%
is tevreden over de praktijkgerichtheid van de opleiding

100%
is tevreden over de persoonlijke aanpak tijdens de opleiding

» LAAT JE VERDER INSPIREREN

Infodagen in Brugge, Kortrijk en Oudenaarde

ZATERDAG 14/03 2026 — 10u-16u

ZATERDAG 09/05 2026 — 10u-16u

ZATERDAG 27/06 2026 — 10u-16u

ZATERDAG 29/08 2026 — 10u-16u

VRIJDAG 11/09 2026 — 17u-19u30

meer info:
howest.be/infodagen

» BESLIST? *Let's go!*

1. **Inschrijven**
   Heb je de knoop doorgehakt? Dan kan je overgaan tot je inschrijving. Meer info via howest.be/inschrijven
2. **Instapcursussen**
   Toekomstige Howest-studenten kunnen instapcursussen volgen om zich voor te bereiden, met basiskennis en een voorproefje van de opleiding. Het overzicht van de cursussen is online beschikbaar vanaf april.
3. **Onthaaldagen**
   Tijdens de onthaaldagen ontvang je informatie over je lessenrooster, reglementen, studentenbegeleiding, en je Howest e-mailaccount.
4. **Begin van de lessen**

Alles voor een vlotte start!

howest
hogeschool

» INTERESSE IN DEZE OPLEIDING?

Mail naar **stefanie.linthout@howest.be**

www.howest.be/tl

howest_transport_logistiek

howestbe

howest TRANSPORT EN LOGISTIEK